

!!! OPOMBE !!!

OB VSAKI SPREMEMBI MORA IZVAJALEC NAROČITI SPREMEMBO PROJEKTNE DOKUMENTACIJE!

IZVAJALEC MORA PRED ZAČETKOM DEL PREVERITI IN POTRDITI POZICIJE PREBOJEV!

IZVAJALEC MORA PRED ZAČETKOM DEL PREVERITI IN POTRDITI POZICIJE VSEH ELEMENTOV ELEKTROINSTALACIJ IN STROJNIH INSTALACIJ,TER OSTALIH ELEMENTOV V SPUŠČENEM STROPU!

VSI JEKLENI DELI NOSILNE KONSTRUKCIJE SO VROČECINKANI!

PRI STIKOVANJU ELEMENTOV IZ RAZLIČNIH KOVIN JE ZARADI PREPREČITVE NASTANKA GALVANSKEGA ČLENA OBVEZNA IZVEDBA STIKOV Z USTREZNIMI IZOLACIJSKIMI MATERIALI!

MERE OBVEZNO KONTROLIRATI NA MESTU SAMEMI! MOŽNOST ODSTOPANJA MER USKLADITI S PROJEKTANTOM ARHITEKTURE!

Elea iC A member of iC group

Elea iC d.o.o., Dunajska cesta 21, SI-1000 Ljubljana
T +386 (1) 474 10 00, F +386 (1) 474 10 01, info@elea.si, www.elea.si, IZS št. 0521

±0.00
249.50 m

LEGENDA MATERIALOV

- ARMIRAN BETON
- PODLOŽNI BETON
- UTRJENO NASUTJE
- POLIKARBONATNO STEKLO

SESTAVE KONSTRUKCIJ

- T01 - TLA NADSTREŠKA ZA BALE

utrditveni premaz Lithurin I in Lithurin IIS
vodotesna AB plošča v naklonu 1%
podložni beton
utrjeno nasutje

30,0 - 40,0 cm
10,0 cm
60,0 cm
- F01 - OBODNI ZID

AB zid z impregnacijskim premazom Lithurin I
na notranji strani

30,0 cm
- S01 - STREHA NADSTREŠKA ZA BALE

vročecinkana jeklena trapezna pločevina d=0,6 mm
s poliuretanskim protikondenznim obrizgom,
npr. TRIMO Trimoval TPO 1000

1,0 - 5,0 cm
- vročecinkana jeklena podkonstrukcija:
sekundarni nosilci IPE 200
primarni nosilci HEA 200



Objekt / Project

CENTER ZA RAVNANJE Z ODPADKI
II. REDA SLOVENSKA BISTRICA

Enota / Unit		Lokacija / Location	
02 NADSTREŠNICA ZA BALIRANE SUROVINE		Pragersko	
Investitor / Investor		OBČINA SLOVENSKA BISTRICA, Kolodvorska ulica 10, 2310 Slov. Bistrica	
Naročnik / Client		RIKO d.o.o., Bizjanova 2, 1000 LJUBLJANA	
Odgovorni vodja projekta / Project Manager	Id. št. / ID No.	Št. projekta / Project No.	Vrsta projekta / Stage
Klementina Hrast, univ. dipl. inž. rud. in geotех.	T-0099	202/10-kh	PID
Projektant načrta / Designer		Elea iC	
Elea iC d.o.o., Dunajska cesta 21, SI-1000 Ljubljana		Načrt / Design	
Odgovorni projektant načrta / Responsible Designer	Id. št. / ID No.	01 ARHITEKTURA	
Damjan Bradač, univ. dipl. inž. arh.	ZAPS A 1127	St. načrta / Design No.	
Projektant / Designer	Id. št. / ID No.	321100049-A	
Ksenija Pirc, univ. dipl. inž. arh.		Vrsta risbe / Drawing Type	
Izdellovalec risbe / Draftsperson		načrt arhitekture	
Leonor Coutinho, lic.arq.		Merilo / Scale	
		1:100	
Ime risbe / Drawing Title		Stanje risbe / Drawing Status	
TLORIS OSTREŠJA			
TLORIS STREHE			
		Št. risbe / Drawing No.	
		02/1/2-03-A	
		Datum / Date	
		11.8.2014	
		Različica / Revision	
		A	

Vsebina načrta je last podjetja ELEA iC d.o.o. Vse avtorske pravice, ki niso s pogodbo prenesene na naročnika, so pridržane. Brez pisne odobritve reprodukcija ni dovoljena. The content of this drawing is a property of Elea iC d.o.o. All rights that are not transferred to the client by the contract are reserved. Any reproduction of the drawing without a written authorization is forbidden.

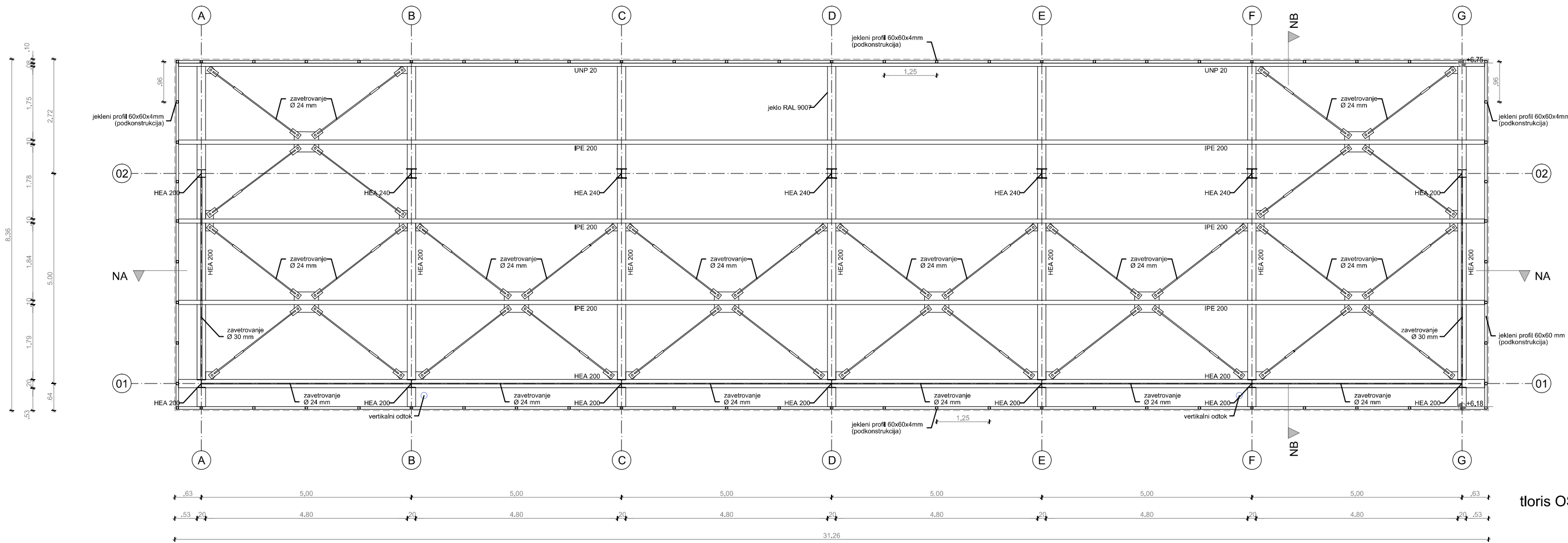

tloris OSTREŠJA

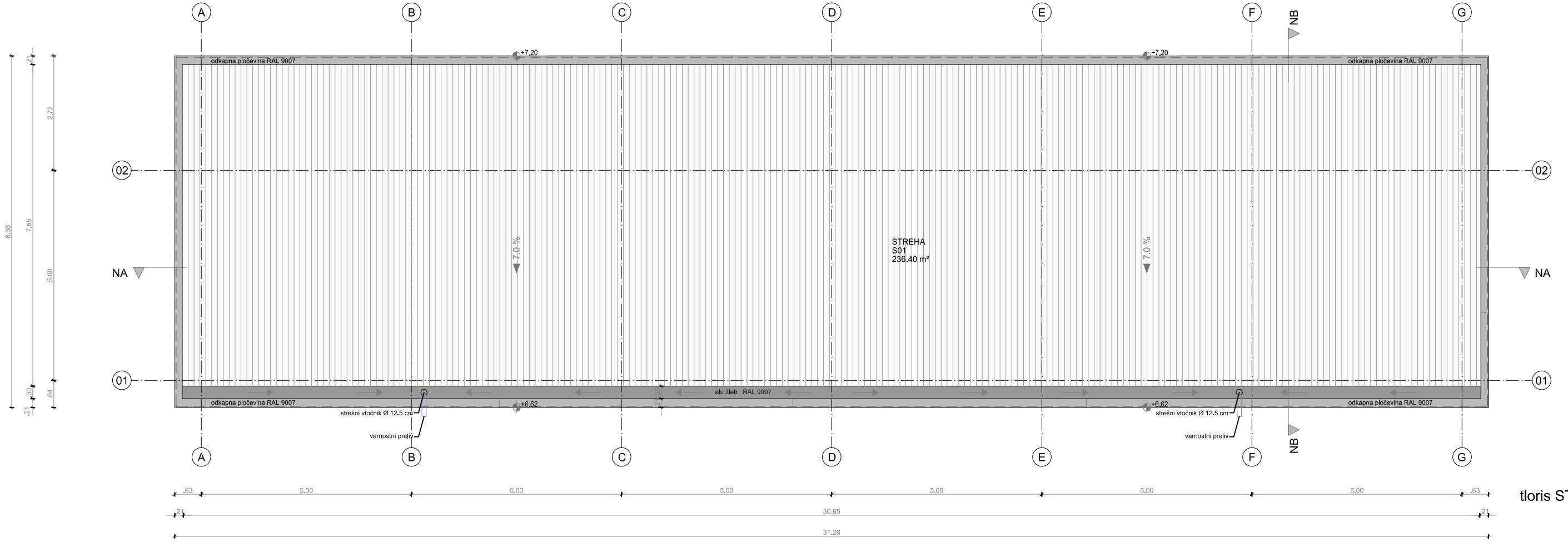

tloris STREHE